

 REGIONE PIEMONTE - PROVINCIA DI TORINO
Comune di Verrua Savoia
 Edificio Principale della Fortezza di Verrua Savoia
 Restauro conservativo e recupero funzionale dell'edificio principale della fortezza di Verrua Savoia a destinazione turistico-ricreativa.
Progetto Definitivo
 settembre 2009
 Tavola 12 - Progetto: Prospetti
 Scala 1:100
 R.U.P.
 Geom. Alfredo Di Capua
PROPRIETA'
 FONDAZIONE "EUGENIO PIAZZA - VERRUA CELEBERRIMA - ONLUS"
 Maria Luisa Vercoletti (Presidente)

PROGETTISTI:
 R.T.P. - Arch. Mauro Bellora (capogruppo mandatario), Arch. Giuliana Morisano (mandante), Arch. Elena Masoero (mandante), Arch. Flavio Edoardo Tondo (mandante)
 c/o Arch. Mauro Bellora - Via Adamello 30 - 10142 Torino

MGA4studio
 Mauro Bellora
 Giuliana Morisano
 Architetti
 Via Adamello 30
 10142 Torino
 tel 011.710.414
 fax 011.710.414
 info@mga4studio.com
 www.mga4studio.com

MASOERO - TONDO
 ARCHITETTI ASSOCIATI
 arch. Elena Masoero
 arch. Flavio Tondo
 Via Vespucci, 39 - 14100 Asti
 279A J.C.F. - 01425600051
 tel +39 0141 44.01.08 / fax +39 0141 279485
 tondo@masoero-tondo.it
 masoero@masoero-tondo.it

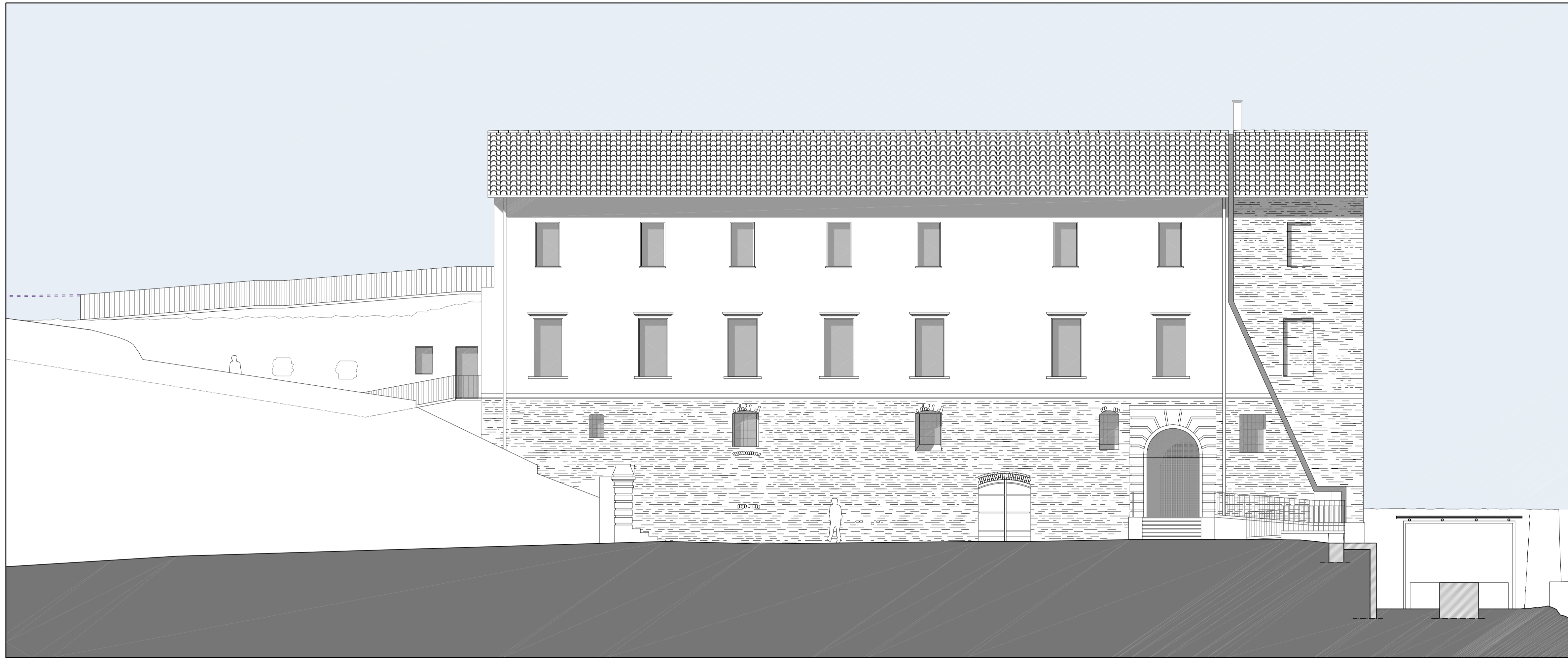

Prospetto nord est - Scala 1:100

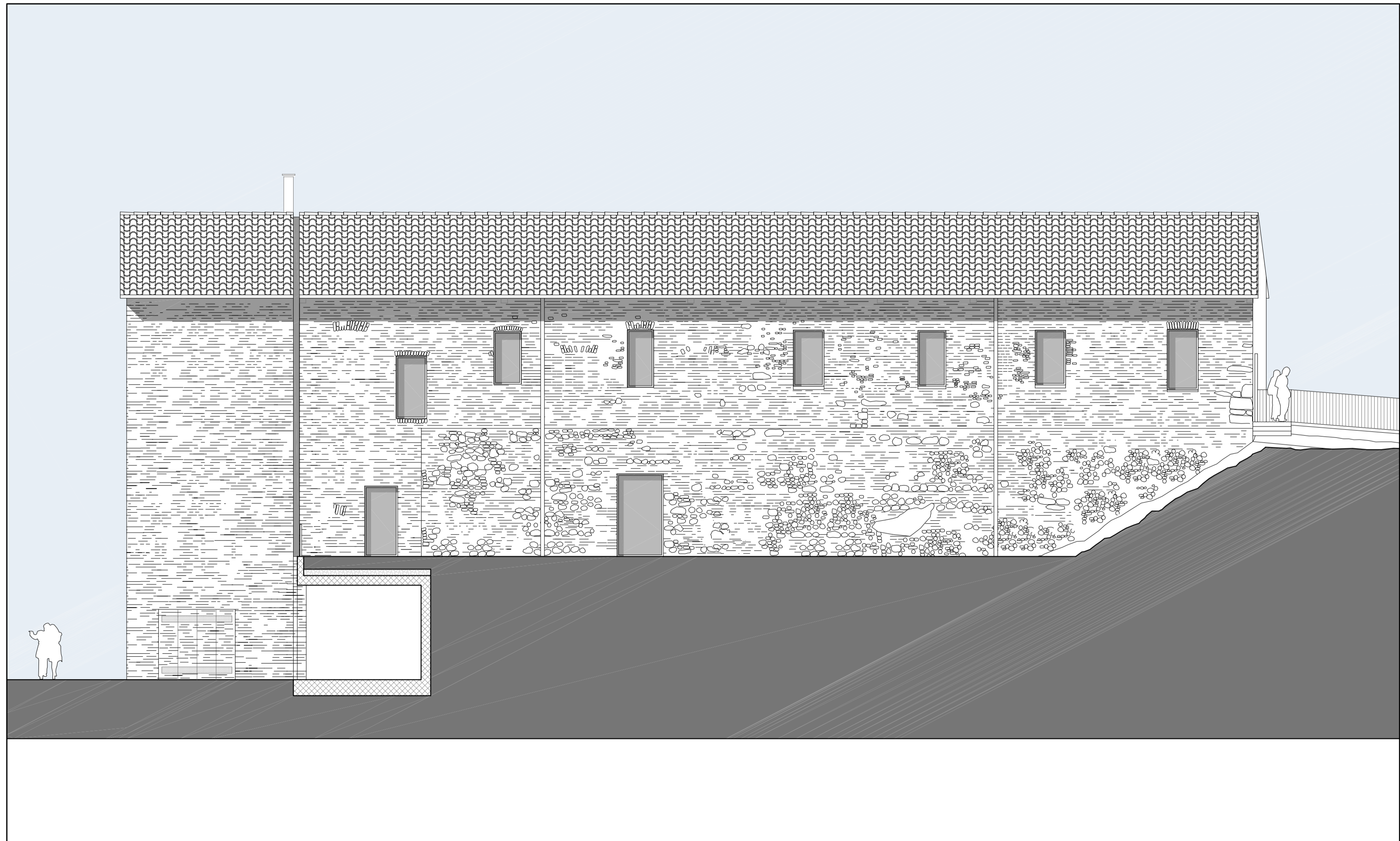

Prospetto sud ovest - Scala 1:100

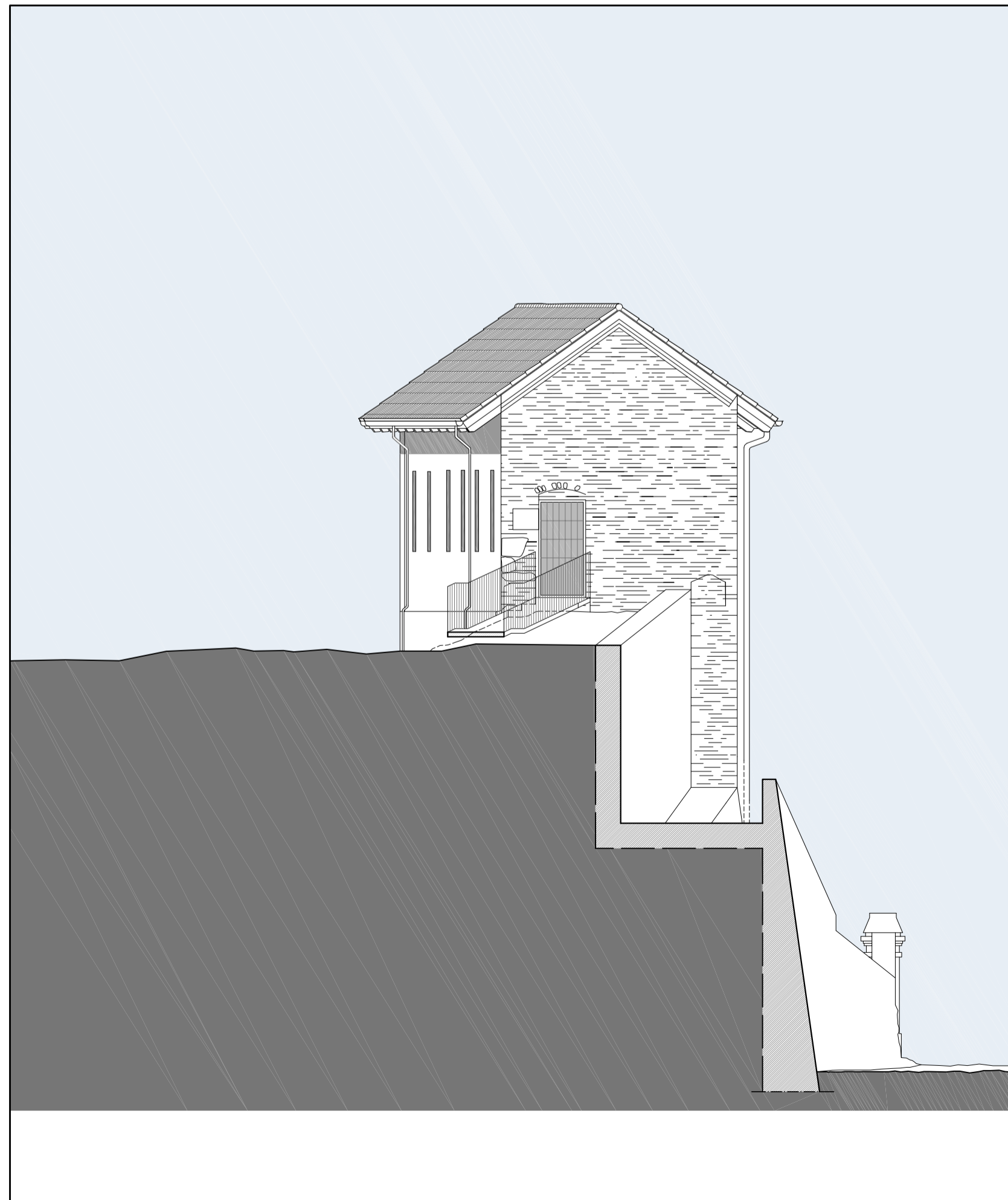

Prospetto sud est - Scala 1:100

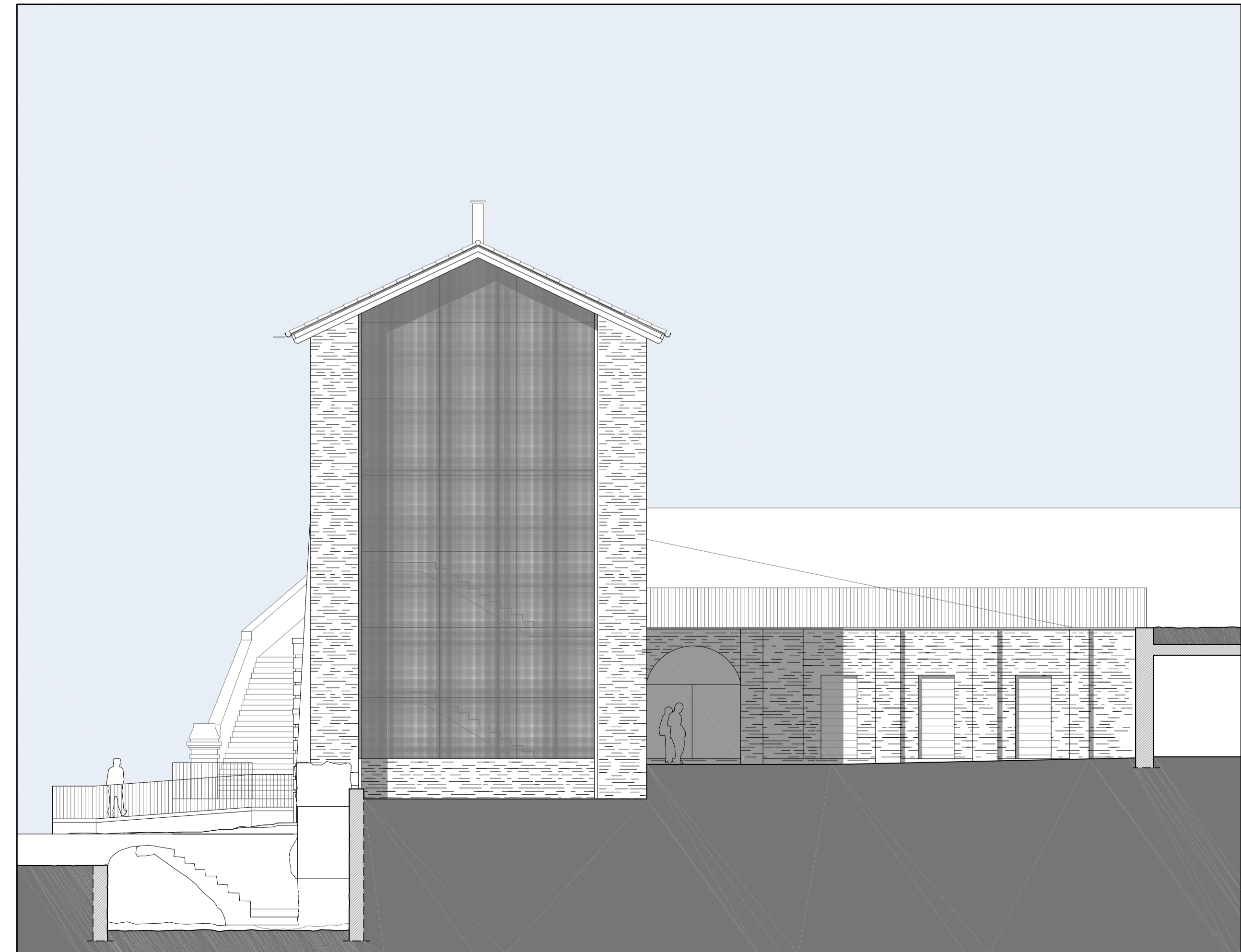

Prospetto nord ovest - Scala 1:100